



Sideways



กลยุทธ์ ;

1. Port ลงทุน ; Selective Buy ขึ้นขายแนวต้าน SET ที่ 1,130 & 1,160 จุด
2. หุ้นแนะนำ เม.ย. ; AEONTS , BJC , CPN , EKH , HMPRO , PTTEP & SCCC
3. Port เก็งกำไร; SET ลงซื้อแนวรับ 1,020 , 1,110 จุด ขึ้นขายต้าน 1,150 & 1,160 จุด
4. หุ้น Technical เด่น ; EGCO & AAV

สัปดาห์หน้า ; Global Recession ?? & Depolarization

ตลาดหุ้นโลกเข้าสู่ Bear Market ทั้ง DOWJONES , NADAQ และ Asia (CSI 300 Hang Seng Tech.) รวมทั้ง SET Index มีแนวโน้ม Rebound จาก Panic Selling FED Fund Rate = 4.25 – 4.50 % ปีนี้ คาดลดดอกเบี้ยลง 3 - 4 ครั้ง. (ครั้งละ 0.25 %)

แนวโน้ม SET สัปดาห์หน้า ; Sideways Up ต้าน 1,160 จุด ผ่านได้ไป 1,200 จุด

SET Rebound (ตามหุ้นโลก) หลังลงทำ New Low รอบ 5 ปี ที่ 1,056 จุด

SET มีแนวต้าน 26 & 54 วันที่ 1,160 & 1,200 จุด ตามลำดับ

สรุปคาด SET Sideways Up จากแนวรับ 1,100 จุด ขึ้นเป้า 1,160 & 1,200 จุด

แนวโน้ม SET วันนี้ ; Sideways (ลงปิด GAP)

SET Sideways แนวรับ 1,120 & 1,110 จุด ขึ้นทดสอบต้าน 1,150 & 1,160 จุด

Market Summary

SET	หลักทรัพย์เปลี่ยนแปลง	
▲	▲	490
▼	■	101
▲	▼	72
1,133.95		50,222
+45.77		
+4.21%		

Investor Data-Daily

ปริมาณการซื้อขาย	หน่วย: ล้านบาท		
	ซื้อ	ขาย	สุทธิ
สถาบัน	5,732	4,325	1,407.23
ต่างชาติ	23,600	22,642	957.82
บัญชีบล.	3,884	2,231	1,652.86
รายย่อย	17,007	21,025	-4,017.91

ตลาดหุ้นต่างประเทศ

07.30 น.			
	Latest	Chg.	%Chg.
DJIA	39,593.66	-1014.79	-2.50
Nasdaq	16,387.31	-737.66	-4.31
FTSE	7,913.25	233.77	3.04
Nikkei	34,609.00	2894.97	9.13

Commodity Price & Index

07.30 น.			
	Latest	Chg.	%Chg.
NYMEX	60.07	-2.28	-3.66
Gold	3,158.59	66.09	2.14
BDI	1,269.00	10.00	0.79
US\$Index	100.17	-0.78	-0.77
เงินบาท	33.87	-0.48	-1.41

** หุ้นติด Turnover List (Cash balance)**

Stock	Date
ระดับ 1	-
-	-
-	-
ระดับ 2	-
-	-
ระดับ 3	-

หมายเหตุ: ไม่รวมหุ้นขึ้นเครื่องหมาย "C"



Dailytrend

หุ้นพื้นฐานเด่นประจำวัน BBIK – แนวโน้มธุรกิจ IT Services พื้นตัวชัดเจนจากทิศทางภาครัฐตามนโยบาย Cloud First Policy และการปรับตัวมาใช้ AI มากขึ้น คาดจะหนุนการใช้จ่ายลงทุนด้าน Cloud เดิมโต 3 ปีเฉลี่ยปีละ 18%, มูลค่าน่าสนใจหลังราคาหุ้นร่วง 30% ปีนี้, เป้าพื้นฐาน 48 บ. ทางเทคนิค - แนวด้าน 29.25 & 32.75

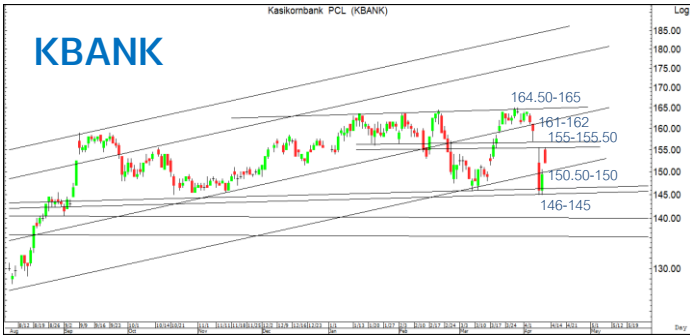

KBANK ทะลุ 155.50 ได้มีลุ้นขึ้นต่อ

คำแนะนำ

เปิดกระโดดขึ้นมาจ่อ ๆ ที่ด้าน 155-155.50 ทะลุได้มีลุ้นขึ้นต่อไปที่ 157 และ 161-162 และ/หรือ 164.50-165 แนวรับมีที่ 150.50-150 และ 146-145



GULF ลุ้นทะลุด้าน

คำแนะนำ

เปิดกระโดดขึ้นมา มีด้านที่ 47.50-48.25 และ 51 และ/หรือ 52.50-53.50 แนวรับมีที่ 44.50 และ 42.50



PTT ใช้ 30.25 เป็น Stoploss ช่วยลุ้นได้

คำแนะนำ

รื้อवादขึ้นมา กำลังทดสอบด้านที่ 31.75-32 ทะลุได้มีลุ้นขึ้นต่อไปที่ 32.75-33 และ 34 แนวรับของการแกว่งมีที่ 31-30.50 และ 29.50 อยากลุ้นตรงนี้ใช้ 30.25 เป็น Stoploss ช่วยลดความเสี่ยงในการลุ้นได้



KTB ลุ้นทะลุด้าน

คำแนะนำ

เปิดกระโดดขึ้นมา มีด้านที่ 23.50-23.7 และ 24 ทะลุได้ มีลุ้นกลับขึ้นไป 24.7 แนวรับมีที่ 22.2-22 และ 21.4



AOT รอขึ้นเหนือ 41.50 ให้ดูชัด ๆ ก่อน

คำแนะนำ
 รีบาวด์กลับขึ้นมา มีด่านที่ 39.75 ทะลุได้มีลุ้นกลับขึ้นไปที่ 41.50 และ/หรือ 44.25 อยากรู้ตอนนี้ควรรอให้ขึ้นเหนือ 41.50 ให้ดูชัด ๆ ก่อน แนวรับมีที่ 36.50 และ 34



DELTA ค่อย ๆ เลาะกลับขึ้นไปทีละด่าน

คำแนะนำ
 กำลังทดสอบด่านบริเวณ 69.25-69.75 ทะลุได้มีลุ้นขึ้นไป ที่ 74.75 และ 81.50 ที่ต้องค่อย ๆ เลาะกลับขึ้นไปทีละด่าน แนวรับมีที่ 66.25



CPALL ลุ้นทะลุด่าน

คำแนะนำ
 รีบาวด์กลับขึ้นมา มีด่านที่ 51-52 ทะลุได้มีลุ้นขึ้นไป ที่ 54.50-55.50 และ/หรือ 57.50 ที่ต้องค่อย ๆ เลาะกลับขึ้นไป แนวรับมีที่ 49.25 และ 48.75



ADVANC ลุ้นทะลุด่าน

คำแนะนำ
 รีบาวด์ขึ้นมาทดสอบด่านบริเวณ 280-282 ทะลุได้มีลุ้นขึ้นไป ต่อไปที่ 285 และ/หรือ 290-294 แนวรับมีที่ 273 และ 269